



CONCEJO MUNICIPAL DE FONTANA



CONCEJO MUNICIPAL PROVINCIA DEL CHACO

MUNICIPALIDAD DE FONTANA	
MESA SALIDA	
FECHA	HORA
SALIDA	
30 MAR 2021	9:41 AM
Nº 34-7071	LET C.M.

ORDENANZA Nº 1980/21

MESA DE DESPACHO	
Fontana, 25 de Marzo de 2021.-	
Actuación Simple	Supuesto
Nº 1976	30 MAR 2021
Let. A	10:00

VISTO:

La A/S Nº 57/21, de fecha 25 de marzo del corriente año, el Ejecutivo Municipal solicita

desafectación del dominio público municipal y afectación al dominio privado, del inmueble identificado catastralmente como: Circunscripción II, Sección A, Ch 46, Pc 151, y:

CONSIDERANDO:

Que mediante la actuación simple de referencia el Ejecutivo Municipal solicita Desafectación del Dominio Público municipal el inmueble (reserva municipal) identificado catastralmente como: Circunscripción II, Sección A, Ch 46, Pc 151, Departamento San Fernando, de la Localidad de Fontana, de una superficie de 2has 49 as 96 cas, según Plano de Mensura, Unificación y Subdivisión Nº 20-293-81, aprobado por la Dirección Provincial de Catastro y Cartografía del Chaco el día 28 de diciembre de 1981.

Que en dicho inmueble se encuentra funcionando el Cementerio Municipal por ello y a los fines de regularizar la situación domínial e inscripción del Título Administrativo ante el Registro de la Propiedad Inmueble del Chaco, es necesario la desafectación solicitada y su consiguiente afectación al dominio privado municipal.

Que se adjunta copia de plano y acta de donación.

Que el tema ha sido debidamente tratado por la Comisión Obras y Servicios Públicos y su despacho registrado bajo A/S Nº 59/21, aprobado por la totalidad de los presentes, en Sesión Ordinaria Nº 04/21, de fecha 25 de Marzo del corriente año, según consta en Acta de Sesión Ordinaria Nº 04/21.-

POR ELLO:

**EL CONCEJO MUNICIPAL DE FONTANA
SANCIONA CON FUERZA DE ORDENANZA**

ARTÍCULO 1º) DESAFECTAR del Dominio Público Municipal y **AFECTAR** al Dominio Privado la Reserva Municipal descripta catastralmente como Circunscripción II, Sección A, Ch 46, Pc 151, Departamento San Fernando, de la Localidad de Fontana, de una superficie de 2has 49 as 96 cas, según Plano de Mensura, Unificación y Subdivisión Nº 20-293-81, aprobado por la Dirección Provincial de Catastro y Cartografía del Chaco el día 28 de diciembre de 1981.

ARTÍCULO 2º) ESTABLECER que la documental adjunta a la actuación simple de referencia, en copia pasará a formar parte integrante del presente instrumento legal.

ARTÍCULO 3º) REFRENDA la presente, la Secretaria del Concejo Municipal.-

ARTÍCULO 4º) REGÍSTRESE, COMUNÍQUESE, CUMPLIDO, ARCHÍVESE.-

Gabriela Rolón
SECRETARIA DEL CONCEJO
Municipalidad de Fontana



RUBEN OSVALDO AVALOS
Presidente del Concejo
Municipalidad de Fontana

SECRET
NO FOREIGN DISSEM
1950

(1) Form of Professional Services or Fee of Public Accounting Firms and Other

Comptroller of the Treasury

715057 N E No 450 511

Shapiro & Co. P.C.

[Handwritten signature]

DOCUMENT NO. 6584389
REVENUE ADMINISTRATION SERVICE
DEPARTMENT OF REVENUE

DEPARTMENT OF REVENUE
REVENUE SERVICE
STATE OF OHIO

STATE OF OHIO
DEPARTMENT OF REVENUE
REVENUE SERVICE
STATE OF OHIO

STATE OF OHIO
DEPARTMENT OF REVENUE
REVENUE SERVICE
STATE OF OHIO

[Handwritten signature]

STATE OF OHIO
DEPARTMENT OF REVENUE
REVENUE SERVICE
STATE OF OHIO

03
05



MONEDA IMPRESION Y SUBDIVISION

NESTOR CIMBARO CANELLA
ESTRELLA CIMBARO CANELLA DE BOTELLO
ENRIQUETA CATALINA CIMBARO CANELLA
DE MAIPANA

BALANCE DE CUENTAS

FECHA	DEBITO	CREDITO	DEBITO	CREDITO
1981				
1980				
1979				
1978				
1977				
1976				
1975				
1974				
1973				
1972				
1971				
1970				
1969				
1968				
1967				
1966				
1965				
1964				
1963				
1962				
1961				
1960				
1959				
1958				
1957				
1956				
1955				
1954				
1953				
1952				
1951				
1950				
1949				
1948				
1947				
1946				
1945				
1944				
1943				
1942				
1941				
1940				
1939				
1938				
1937				
1936				
1935				
1934				
1933				
1932				
1931				
1930				
1929				
1928				
1927				
1926				
1925				
1924				
1923				
1922				
1921				
1920				
1919				
1918				
1917				
1916				
1915				
1914				
1913				
1912				
1911				
1910				
1909				
1908				
1907				
1906				
1905				
1904				
1903				
1902				
1901				
1900				
1899				
1898				
1897				
1896				
1895				
1894				
1893				
1892				
1891				
1890				
1889				
1888				
1887				
1886				
1885				
1884				
1883				
1882				
1881				
1880				
1879				
1878				
1877				
1876				
1875				
1874				
1873				
1872				
1871				
1870				
1869				
1868				
1867				
1866				
1865				
1864				
1863				
1862				
1861				
1860				
1859				
1858				
1857				
1856				
1855				
1854				
1853				
1852				
1851				
1850				
1849				
1848				
1847				
1846				
1845				
1844				
1843				
1842				
1841				
1840				
1839				
1838				
1837				
1836				
1835				
1834				
1833				
1832				
1831				
1830				
1829				
1828				
1827				
1826				
1825				
1824				
1823				
1822				
1821				
1820				
1819				
1818				
1817				
1816				
1815				
1814				
1813				
1812				
1811				
1810				
1809				
1808				
1807				
1806				
1805				
1804				
1803				
1802				
1801				
1800				
1799				
1798				
1797				
1796				
1795				
1794				
1793				
1792				
1791				
1790				
1789				
1788				
1787				
1786				
1785				
1784				
1783				
1782				
1781				
1780				
1779				
1778				
1777				
1776				
1775				
1774				
1773				
1772				
1771				
1770				
1769				
1768				
1767				
1766				
1765				
1764				
1763				
1762				
1761				
1760				
1759				
1758				
1757				
1756				
1755				
1754				
1753				
1752				
1751				
1750				
1749				
1748				
1747				
1746				
1745				
1744				
1743				
1742				
1741				
1740				
1739				
1738				
1737				
1736				
1735				
1734				
1733				
1732				
1731				
1730				
1729				
1728				
1727				
1726				
1725				
1724				
1723				
1722				
1721				
1720				
1719				
1718				
1717				
1716				
1715				
1714				
1713				
1712				
1711				
1710				
1709				
1708				
1707				
1706				
1705				
1704				
1703				
1702				
1701				
1700				
1699				
1698				
1697				
1696				
1695				
1694				
1693				
1692				
1691				
1690				
1689				
1688				
1687				
1686				
1685				
1684				
1683				
1682				
1681				
1680				
1679				
1678				
1677				
1676				
1675				
1674				
1673				
1672				
1671				
1670				
1669				
1668				
1667				
1666				
1665				
1664				
1663				
1662				
1661				
1660				
1659				
1658				
1657				

E LA CURVA	
VERTICE V	15.31
Q	1.000
R	163.46
D	324.06

[Handwritten signature]
 M. J. GARCIA
 INGENIERO EN CIVIL

RESERVA MUNICIPAL
 SUP. 8^{os} 39^{os} 12^{os} 09^{os} 53^{os} DM²

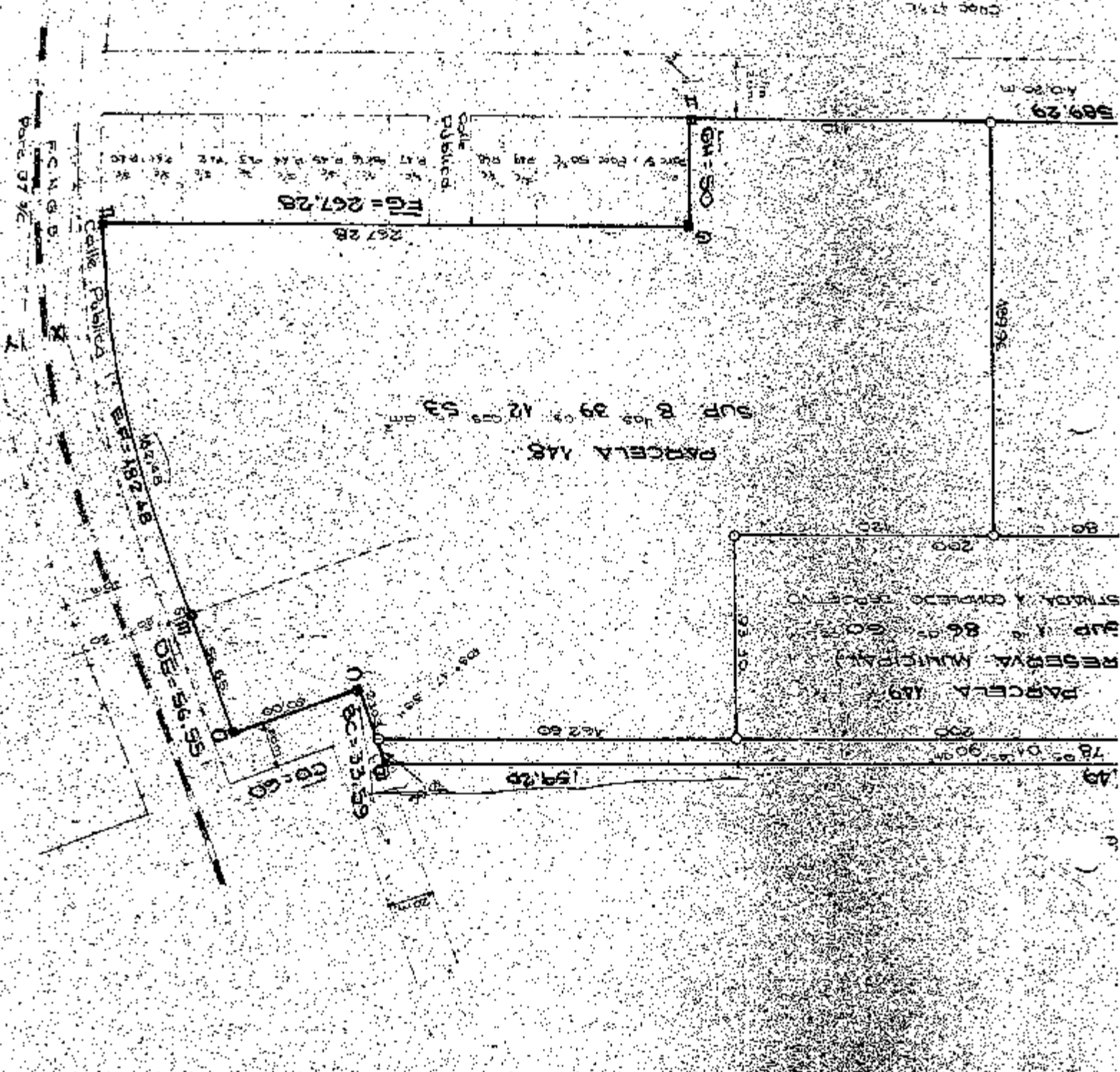

TERITORIAL Y ESTADO PARCELARIO



Comité
Calle Gabriela Roldán
Municipalidad de Fátima

RUBEN OSWALDO AVILA OJ
Presidente del Consejo
Municipalidad de Fátima

VERIFICADO
FECHA: 27.08.2018
HORA: 09:00
LUGAR: 140.18
DATOS

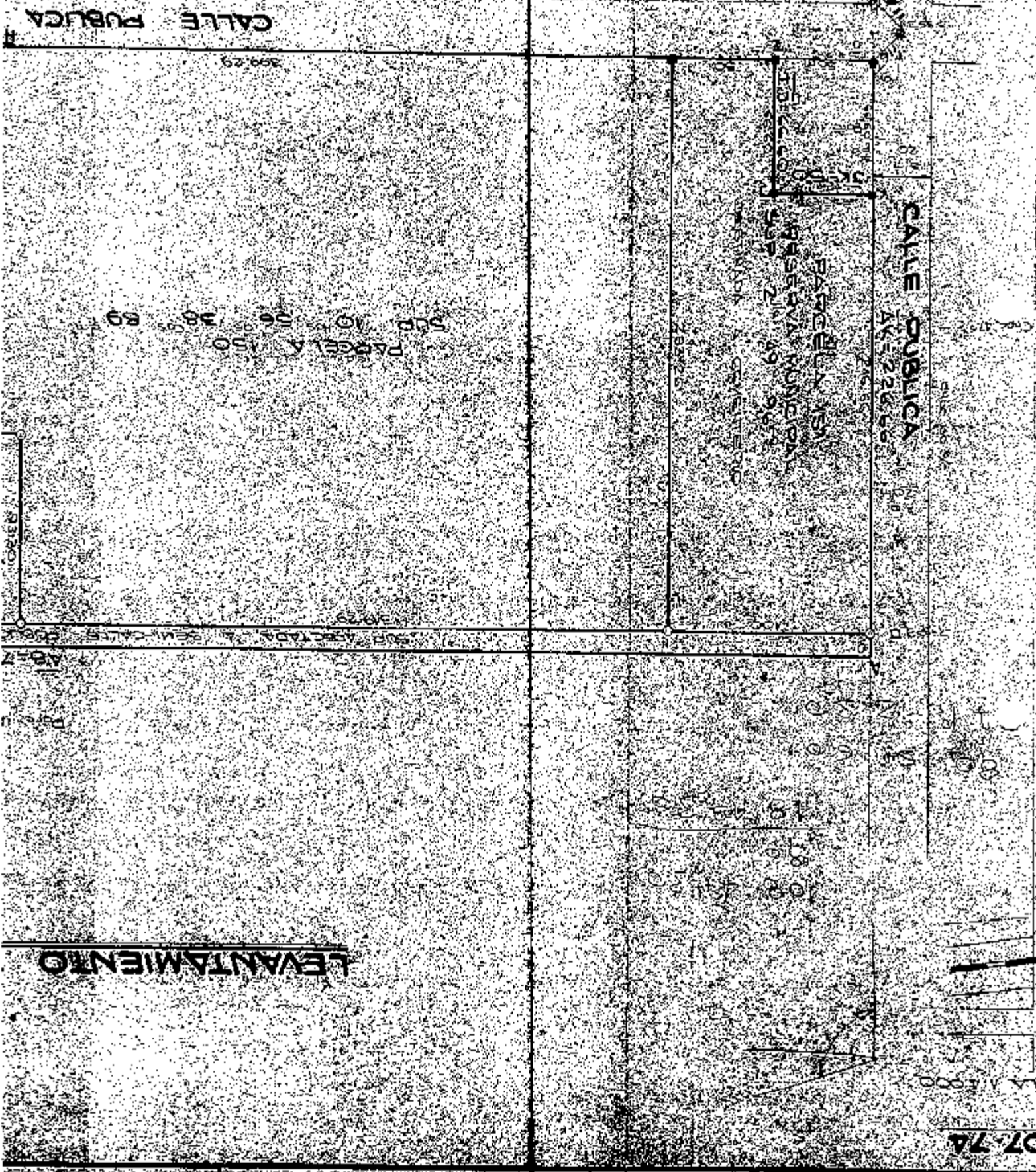

LEVANTAMIENTO

DT-7A

