

CONCEJO MUNICIPAL DE FONTANA

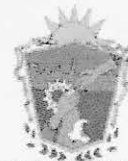

CONCEJO MUNICIPAL MUNICIPALIDAD DE FONTANA	
MESA SALIDA	
FECHA	HORA
SAIDA 20 MAR 2015	11:29
I. 26-15 LET R.H.	

PROVINCIA DEL CHACO

MESA DE ENTRADAS	
Actuación Simple	Ingreso
Nº 1090	20 MAR 2015
Let. A	Hora 11:47:5
MUNICIPALIDAD DE FONTANA	

ORDENANZA Nº 1378/15
Fontana, 19 de marzo de 2.015.-

VISTO:

La A/S Nº 33/15, de fecha 12 de Marzo del corriente año S/ Ejecutivo Municipal Solicita autorización para donar inmueble de propiedad Municipal a favor del Sindicato de Trabajadores Viales de la Provincia del Chaco con cargo específico de construcción de cien (100) viviendas, y.

CONSIDERANDO:

Que a través de la actuación de referencia el Ejecutivo Municipal solicita autorización para donar con cargo un inmueble de propiedad municipal a favor del Sindicato de Trabajadores Viales de la Provincia del Chaco –Personería Gremial Nº 933- con cargo específico de Construcción de cien (100) viviendas para los trabajadores de la Dirección de Vialidad Provincial, filiados a dicha organización sindical, Conforme solicitud presentada al Ejecutivo Municipal bajo VS Nº 3570 (se adjunta Copia).

Que ante la demanda habitacional imperante la posibilidad de construcción de viviendas en nuestra localidad a favor de empleados públicos es de suma importancia

Que el inmueble que puede destinarse a ese efectos es el identificado catastralmente como Circunscripción II, Sección A, Chacra 47, Parcela 27 según plano de mensura y subdivisión Nº 20-278-03 aprobado en fecha 11/03/04, propiedad privada del Municipio, conforme se acredita con el informe del Registro de la Propiedad Inmueble.

Que la donación se realiza con el cargo específico de construcción de cien (100) viviendas en el plazo de dos (2) años, para los trabajadores de la Dirección de Vialidad Provincial, filiados a dicha organización sindical.

Que el tema ha sido debidamente analizado en la Comisión de Obras y servicios públicos, y su Despacho registrado bajo Actuación Simple Nº 39/15, tratado y Aprobado por la totalidad de los presentes en Sesión ordinaria Nº 03/15, de fecha 19 de Marzo de 2.015, según consta en el Acta de Sesión Especial Nº 03/15.-

POR ELLO:

EL CONCEJO MUNICIPAL DE FONTANA

Sanciona con Fuerza de ORDENANZA

ARTÍCULO 1º) AUTORIZAR al Ejecutivo Municipal a DONAR el inmueble de propiedad Privada del Municipio, identificado catastralmente como Circunscripción II, Sección A, Chacra 47, Parcela 27 según plano de mensura y subdivisión Nº 20-278-03 aprobado en fecha 11/03/04, a favor del Sindicato de Trabajadores Viales de la Provincia del Chaco –Personería Gremial Nº 933- con el cargo específico de construcción de cien (100) viviendas en el plazo de dos (2) años, para los trabajadores de la Dirección de Vialidad Provincial, afiliados a dicha organización sindical.

Gilda Gabriela Rolón
SECRETARIA DEL CONCEJO
Municipalidad de Fontana



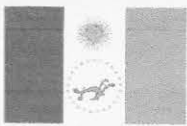

Rubén Osvaldo Avalos
PRESIDENTE DEL CONCEJO
Municipalidad de Fontana

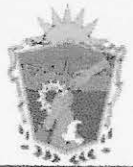

CONCEJO MUNICIPAL DE FONTANA

PROVINCIA DEL CHACO



ORDENANZA N° 1378/15

Fontana, 19 de marzo de 2015.-

ARTÍCULO 2°) ESTABLECER que toda la documental adjunta a la A/S N° 33/15 en copia pase a formar parte integrante del presente instrumento legal.-

ARTÍCULO 3°) REFRENDA la presente, la Secretaria del Concejo Municipal.

ARTÍCULO 4°) REGÍSTRESE, COMUNÍQUESE, CUMPLIDO, ARCHÍVESE.-



Gilda Gabriela Rolón
SECRETARIA DEL CONCEJO
Municipalidad de Fontana



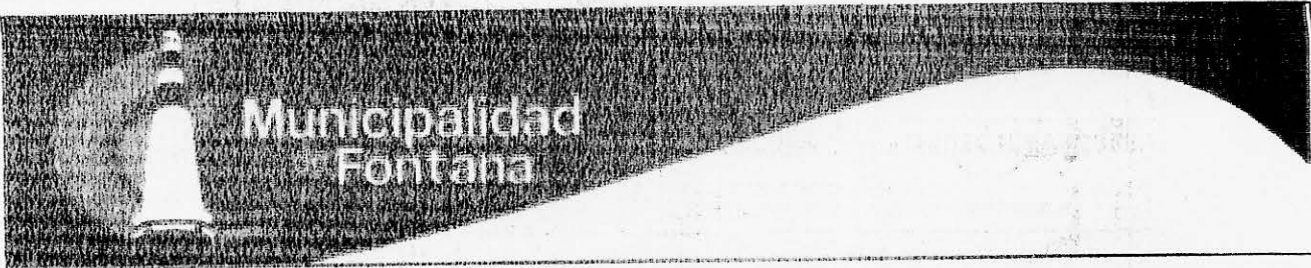

Rubén Osvaldo Avalos
PRESIDENTE DEL CONCEJO
Municipalidad de Fontana

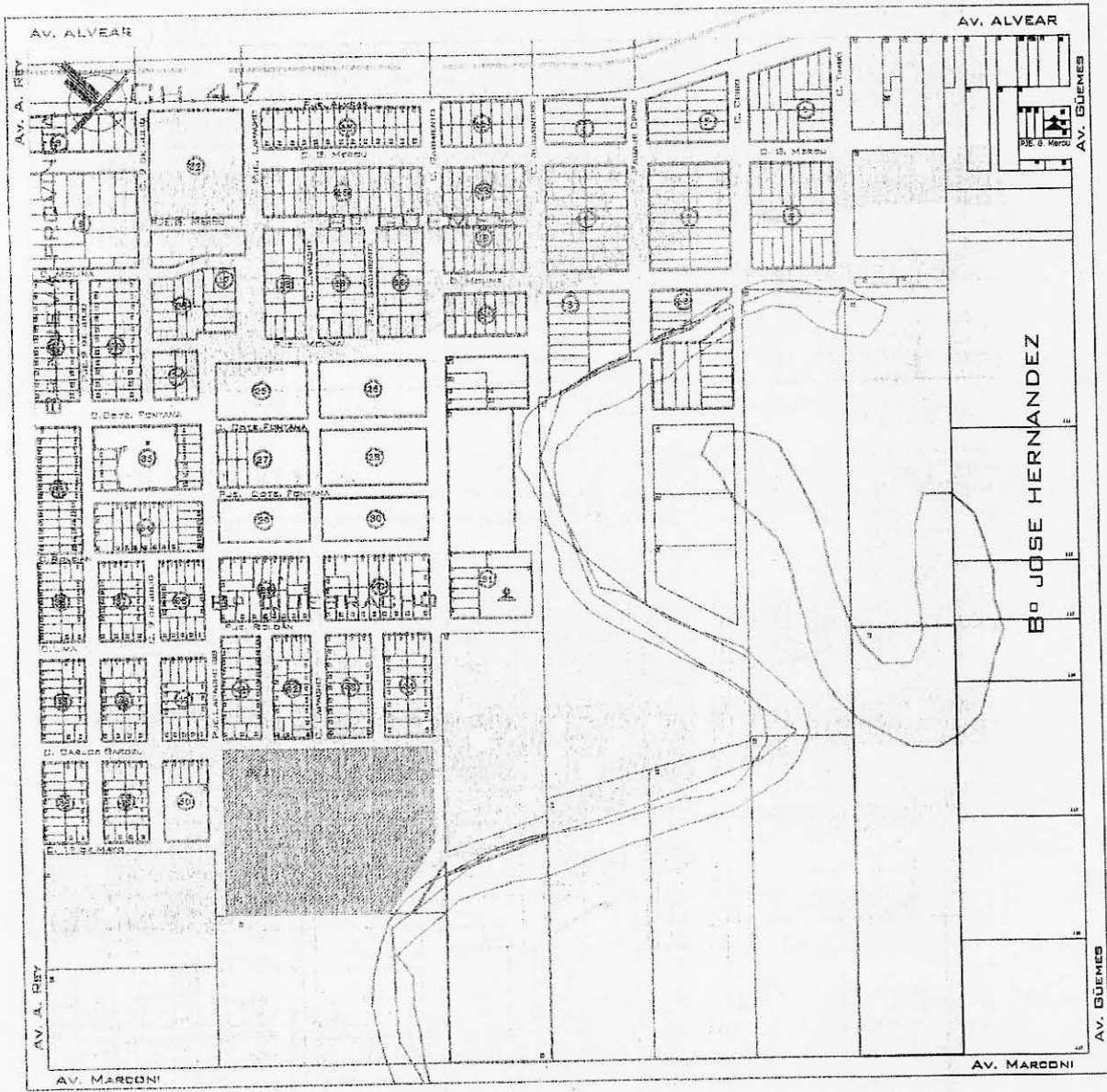

UBICACION GEOGRAFICA



REFERENCIAS

C II - SECCION A - CH 47 - PC 27
 PRESENTA UNA SUPERFICIE
 APROXIMADAMENTE DE 29.910 M².

DIRECCION DE ARQUITECTURA Y URBANISMO
 ARQUITECTA: GERALDO MABEL
 DIBUJANTE: DOMINGUEZ GALEANO, MAURO GABRIEL
 Arq. *Mabel Irene Geraldo* 2015
 Direc. ARQUITECTURA Y URBANISMO
 Municipalidad de Fontana

Gilda Gabriela Rolon
 SECRETARIA DEL CONCEJO
 Municipalidad de Fontana



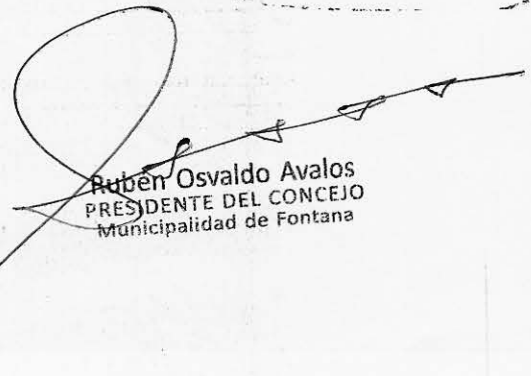

Ruben Osvaldo Avalos
 PRESIDENTE DEL CONCEJO
 Municipalidad de Fontana

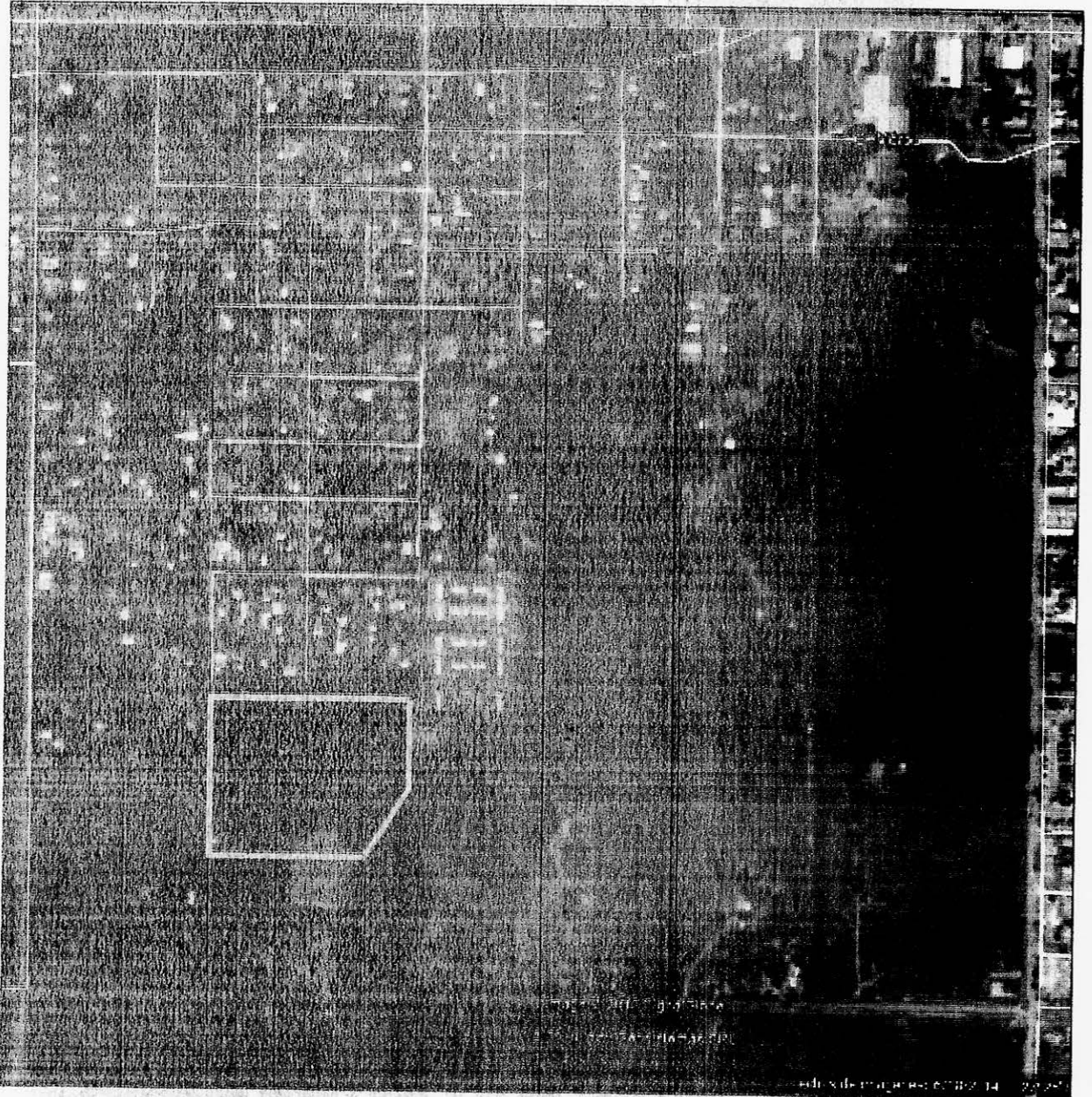

Municipalidad
de Fontana

UBICACION SATELITAL



REFERENCIAS

C II - SECCION A - CH 47 - PC 27
PRESENTA UNA SUPERFICIE
APROXIMADAMENTE DE 29.910 M².

Mabel Irene Guallo
A. Mabel Irene Guallo
Arquitecta

DIRECCION DE ARQUITECTURA Y URBANISMO

ARQUITECTA: GERALDO MABEL
DIBUJANTE: DOMINGUEZ GALEANO, MAURO GABRIEL

2015

Gilda Gabriela Rolón
Gilda Gabriela Rolón
SECRETARIA DEL CONCEJO
Municipalidad de Fontana



Rubén Osvaldo Avalos
Rubén Osvaldo Avalos
PRESIDENTE DEL CONCEJO
Municipalidad de Fontana